Veranstaltungen zum fünfjährigen Bestehen unseres Traditionsverbandes vom 04. bis zum 07. Juli 1997

Die **„salzige Stadtführung“**

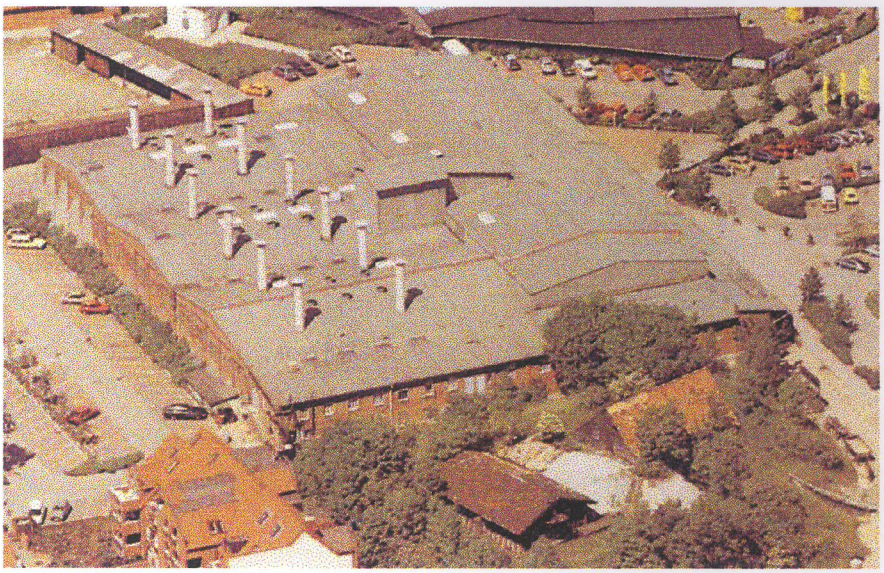

Die salzige Stadtführung setzte sich aus zwei Abschnitten zusammen; aus einer ca. einstündigen Museumsführung und einem Stadtrundgang von etwa neunzig Minuten.
Das Deutsche Salzmuseum befindet sich auf dem Gelände der über tausenjährigen Saline Lüneburg. Die Führung durch das Museum beinhaltet folgende Schwerpunkte:

- Darstellung der Lüneburger Saline des Mittelalters anhand von Modellen und nachgestellten Szenen,
- Darstellung der modernen Saline anhand einer Originalpfanne,
- Bedeutung des Salzes früher und heute,
- Geologie des Salzes,
- Transport und Handelswege.

Während des Stadtrundganges wurden die Punkte in der Altstadt erläutert, die direkt mit dem Salz in Verbindung stehen oder standen (z.B. der alte Hafen mit Besichtigung des Alten Krans, die Stadtmauer, das Senkungsgebiet, die prächtigen Häuser der Salinenpächter u.a.).
Der Schwerpunkt der Stadtführung lag im sozialhistorischen Bereich.

Die tausendjährige Stadt Lüneburg verdankt ihre Entstehung und Entwicklung der Saline. Viele Fuhrleute und Schiffer wurden beschäftigt, um das Salz fortzuschaffen und um die gewaltigen Massen von Holz für die Heizung herbeizuführen.

Es entwickelte sich ein besonderes Gewerbe zur Anfertigung von Tonnen für Salztransport und Lagerung.

Der alte Salinenbetrieb auf der Sülze schloß 1980 für immer seine Porten und nahm damit Abschied von einer großen Vergangenheit

Auf den Spuren Montgomerys

Nach einem Film über die bedingungslose Teilkapitulation der deutschen Wehrmacht am 04.05.1945 vor dem britischen Feldmarschal Montgomery in dessen Gefechtsstand auf dem Timeloberg bei Wendisch Evern erläuterte Oberstleutnant i.G. Kraft anschaulich den Ablauf jener Tage im Mai 1945 an den jeweiligen Tatorten in Lüneburg und Deutsch Evern.

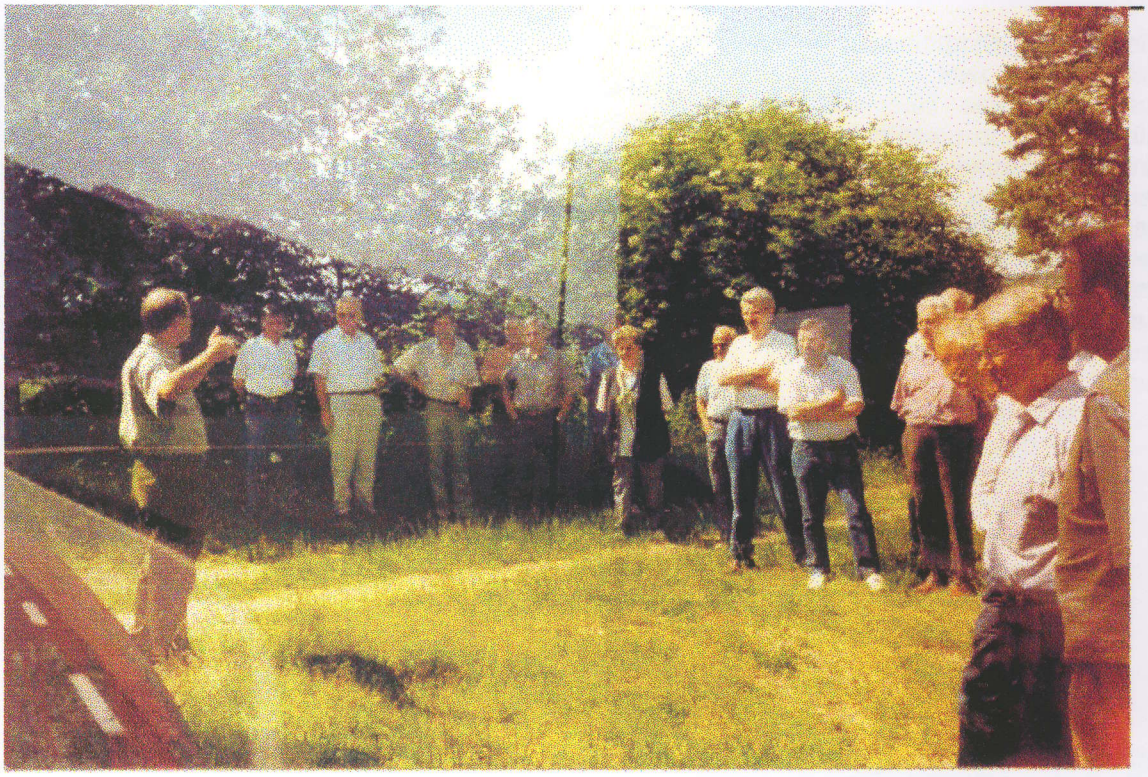

Oberstleutnant i.G. Kraft erläutert am Gedenkstein auf dem Timeloberg bei Wendisch Evern die Ereignisse vom 05.04.1945 an diesem Ort

Kampfsituation vom 15. April bis 04. Mai 1945

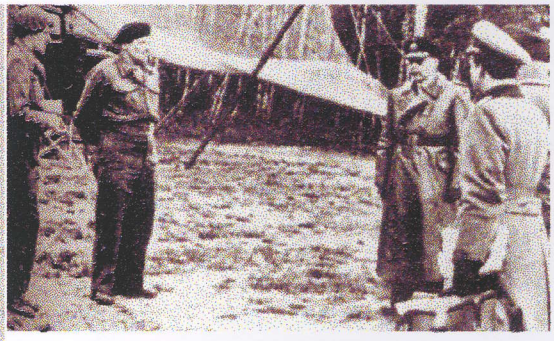

Sieger und Besiegte vor MontgomerysGefechtsstand auf dem Timeloberg bei Wendisch Evern

Diesen großen Gedenkstein ließ Montgomery von Wendisch Evern nach England bringen

Britische Soldaten am ersten (kleinen) Gedenkstein auf dem Timeloberg
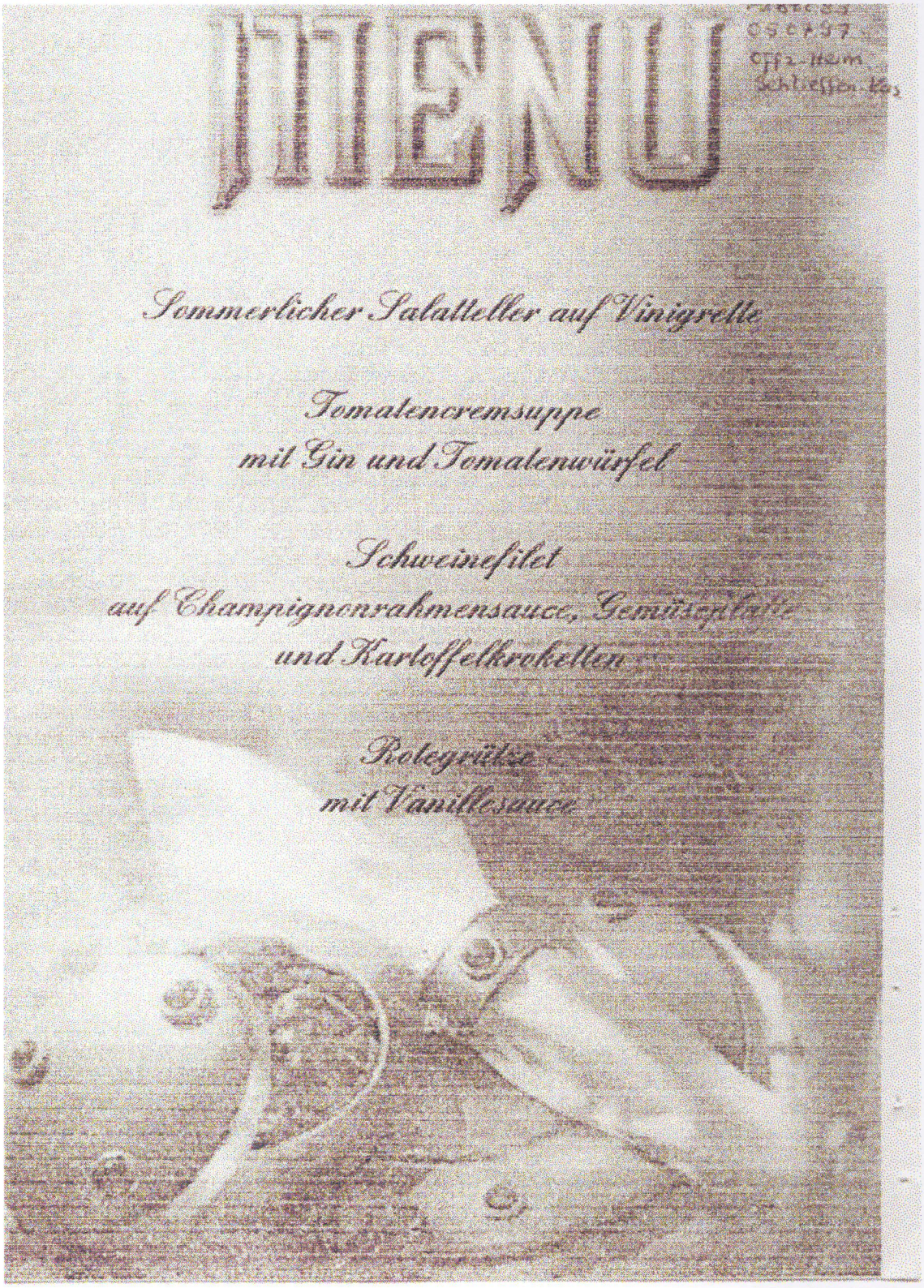
Speisekarte für das „Festliche Abendessen“ am Abend des 05. Juli 1997 im Offizierheim der Schlieffen-Kaserne